PHOENIX CONTACT Deutschland GmbH
Flachsmarktstraße 8
32825 Blomberg
Telefon: 0 52 35 3-1 20 00
Telefax: 0 52 35 3-1 29 99
Internet: www.phoenixcontact.de
USt-ID-Nr.: DE267586943

PHOENIX CONTACT Deutschland GmbH · 32823 Blomberg

@ pk components GmbH

April 2015
Tobias Wermke

Produktabkündigung
Bitte leiten Sie diese Information an Ihre elektrotechnischen Fachbereiche weiter!

Sehr geehrte Damen und Herren,

Sie beziehen von uns einen oder mehrere der folgenden Kontakteinsätze für schwere Steckverbinder der Bauform B, die wir hiermit abkündigen.

1. **HC-BB..EBUC / HC-BB..ESTC**
2. **HC-B 5-EBUC / HC-B 5-ESTC**
3. **HC-B..EBUZ / HC-B…ESTZ**
4. **HC-HS 6-EBUS / HC-HS 6-ESTS**
5. **HC-HV..EBUS / HC-HV..ESTS**
6. **HC-HV..EBUC / HC-HV..ESTC**

Hier eine Übersicht der abgekündigten Artikel und den entsprechenden Ersatzartikeln.

1. **HC-BB..EBUC / HC-BB..ESTC**

Der Ersatzartikel ist baugleich und es werden die gleichen Crimpkontakte wie beim abgekündigten Artikel verwendet. Zusätzlich bietet er die Möglichkeit der Kodierung mittels Kunststoffprofilen.

Abgekündigter Artikel	**Ersatzartikel**

…

2. HC-B 5-EBUC / HC-B 5-ESTC

Der Ersatzartikel ist baugleich und es werden die gleichen Crimpkontakte wie beim abgekündigten Artikel verwendet. Zusätzlich bietet er die Möglichkeit der Kodierung mittels Kunststoffprofilen.

Abgekündigter Artikel	Ersatzartikel

3. HC-B..EBUZ / HC-B…ESTZ

Der Ersatzartikel ist baugleich und verwendet anstelle der Zugfeder-, die Push-In-Anschlusstechnik. Zusätzlich bietet er die Möglichkeit der Kodierung mittels Kunststoffprofilen.

Abgekündigter Artikel	Ersatzartikel
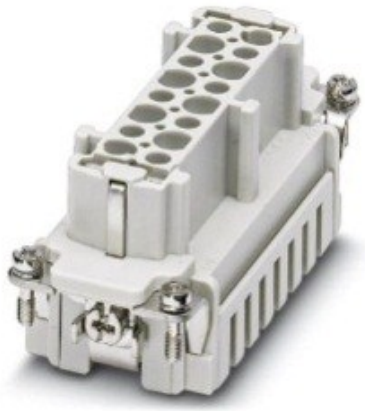	

4. HC-HS 6-EBUS / HC-HS 6-ESTS

Der Ersatzartikel ist baugleich und bietet zusätzlich die Möglichkeit der Kodierung mittels Kunststoffprofilen.

Abgekündigter Artikel	Ersatzartikel

5. HC-HV..EBUS / HC-HV..ESTS

Der Ersatzartikel ist baugleich und verwendet anstelle der Schraub-, die Push-In-Anschlusstechnik. Zusätzlich bietet er die Möglichkeit der Kodierung mittels Kunststoffprofilen.

Abgekündigter Artikel	Ersatzartikel

...

...

6. HC-HV..EBUC / HC-HV..ESTC

Der Ersatzartikel ist baugleich und es werden die gleichen Crimpkontakte wie beim abgekündigten Artikel verwendet. Zusätzlich bietet er die Möglichkeit der Kodierung mittels Kunststoffprofilen.

Abgekündigter Artikel	**Ersatzartikel**
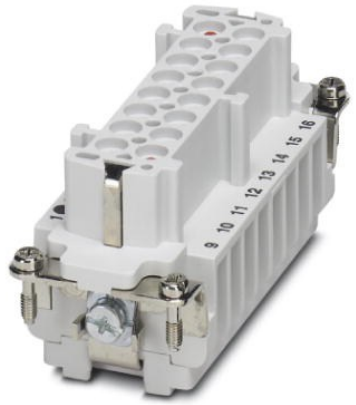	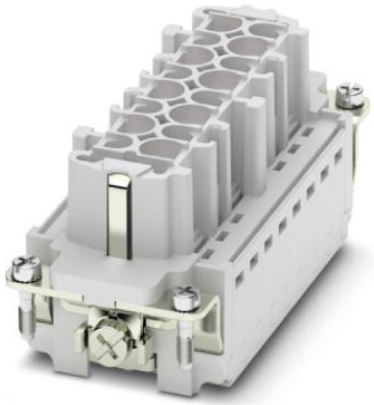

Sie können die abgekündigten Artikel noch **bis zum 01.10.2015 bestellen**. Die Auslieferung erfolgt bis spätestens 01.11.2015.

Eine Auflistung der abgekündigten Artikel, die Sie von uns bezogen haben, finden Sie mit Angabe der entsprechenden Ersatzartikel im Anhang.

Haben Sie Fragen? Unser Beratungsingenieur oder das Vertriebsteam in Blomberg stehen Ihnen gerne zur Verfügung.

Mit freundlichen Grüßen

PHOENIX CONTACT Deutschland GmbH

i.A. Tobias Wermter

Anlage zur Abkündigung HEAVYCON Kontakteinsätze, März 2015

Abgekündigter Artikel			**Ersatzartikel**	
Ihre Materialnummer	**Phoenix Contact Artikelnummer**	**Phoenix Contact Artikelbezeichnung**	**Phoenix Contact Artikelnummer**	**Phoenix Contact Artikelbezeichnung**

...