PHOENIX CONTACT Deutschland GmbH
Flachsmarktstraße 8
32825 Blomberg
Telefon: 0 52 35 3-1 20 00
Telefax: 0 52 35 3-1 29 99
Internet: www.phoenixcontact.de
USt-ID-Nr.: DE267586943

PHOENIX CONTACT Deutschland GmbH · 32823 Blomberg

Per Mail an: hans-joachim.rabe@pk-components.de

pk components GmbH
Abteilung Einkauf/Materialwirtschaft

Marketing Geräteanschlusstechnik
Heiko Steinkamp
15. September 2014

Änderung der Auslieferungsform des RJ45-Steckers – AAB140044
Bitte leiten Sie diese Information an Ihre elektrotechnischen Fachbereiche weiter!

Sehr geehrte Damen und Herren,

im Einklang mit unserem kontinuierlichen Verbesserungsprozess werden die montierten RJ45-Stecker bei Patchkabeln mit Staubschutzkappe ausgeliefert, um den Kontaktbereich im ungesteckten Zustand zu schützen.
Aus prozesstechnischen Gründen werden neu angelegte Artikel mit der ersten Bestellung bereits ab sofort mit Staubschutzkappe ausgeliefert. Dies kann zu Mischbeständen führen.

Alter Fertigungsstand	Neuer Fertigungsstand
	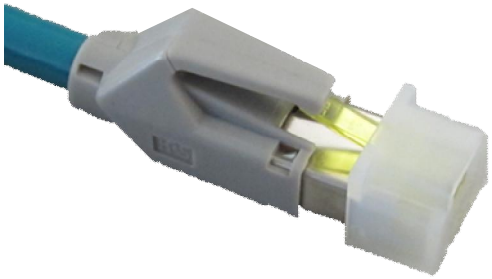

Der bestehende Lagerbestand kann weiter eingesetzt werden. Die neue Ausführung wird voraussichtlich ab 01.03.2015 ausgeliefert.

Haben Sie Fragen? Unser Beratungsingenieur oder das Vertriebsteam in Blomberg stehen Ihnen gerne zur Verfügung.

Mit freundlichen Grüßen

PHOENIX CONTACT Deutschland GmbH

i.A.

Anlage

...

Anlage
Artikelliste

Kundenmaterial	Phoenix Contact Artikelnummer	Phoenix Contact Artikelbezeichnung